ELTERN-KIND-ANGEBOT

Gemeinsam kreativ – Stop-Motion-Film

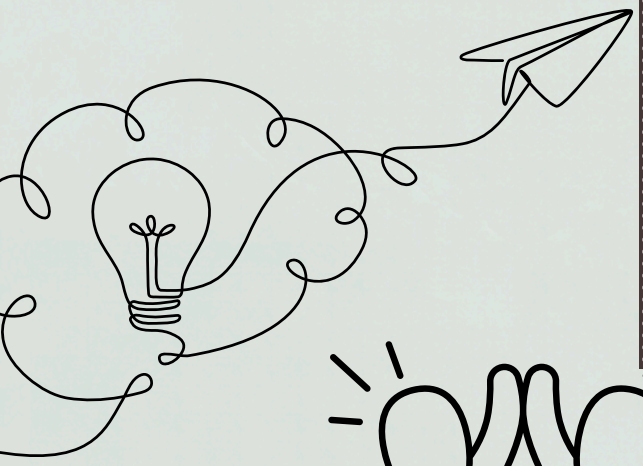

Unsere Idee – unser Film

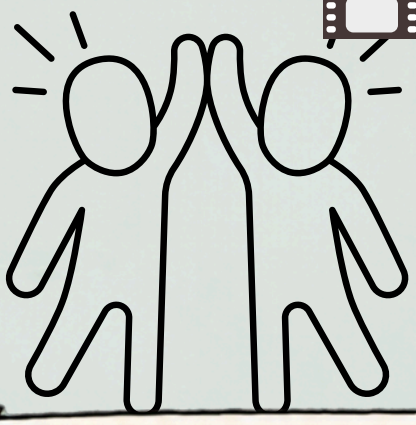

KreativNest Medienbildung
SARAH WARNECKE

Samstag, 05. Dezember 2026
10:00–11:30 Uhr

Innovativraum Hülptingsen

Teilnahmegebühr: 39 € pro Familie

Jetzt anmelden!
info@kreativnest-medienbildung.de
Anmeldeschluss: 28.11.2026 · Begrenzte Plätze

Medien können mehr sein als Videos anschauen oder Spiele spielen. Sie können uns dabei helfen, eigene Ideen umzusetzen und gemeinsam kreativ zu werden.

In diesem Workshop erfindet ihr eure eigene Geschichte, gestaltet einen kleinen Trickfilm und entdeckt, wie viel Spaß es macht, gemeinsam etwas zu erschaffen.

Ein schöner Anlass für gemeinsame Zeit, neue Ideen und kleine kreative Erfolgserlebnisse - ganz ohne Vorkenntnisse.

KreativNest Medienbildung
Sarah Warnecke
info@kreativnest-medienbildung.de
www.kreativnest-medienbildung.de
Instagram: kreativnestmedienbildung

